

# 10 JAHRE HANS-ROSENTHAL-GALA 1992 - 2002

Samstag, 13. April 2002 · 19.00 Uhr · Festhalle Landau

Gala-Abend zu Gunsten der Hans-Rosenthal-Stiftung und des Vereins „Aktion Hilfe in Not“  
unter der Schirmherrschaft von Prof. Dr. Dieter Stolte und Bernhard Paul  
Durch den Abend führen Valerie Haller und Patrick Weiß



Valerie Haller & Patrick Weiß



Anna Maria Kaufmann



Edward Simoni

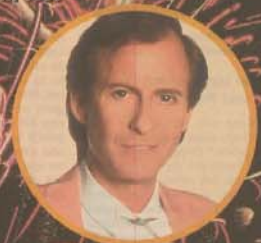

Michael Holm



Andrea Jürgens



Elisa

Die Geschenkidee zu Weihnachten:  
Karten zur Hans-Rosenthal-Gala

RHEIN-NECKAR  
TICKET SERVICE  
KARTENVORVERKAUF  
DIE RHEINPFALZ  
EIN SERVICE IHRER TAGESZEITUNG

<b>ZDF</b>	<b>Deutsche Telekom</b>	<b>Pfalzwerke</b> VOLLER ENERGIE FÜR SIE	<b>Holiday Park</b>	<b>CDU</b> Südpfalz! Zweibrücker Straße 16 76829 Landau Telefon (0 63 41) 9 34 60 Telefax (0 63 41) 9 34 6 27
<b>FIMAC</b> Mess-, Ausstellungs- und Congress-Management Finac Messe GmbH · Jeanne d'Arc Centrum · Johannes-Kapp-Str. 104 76829 Landau · Tel. (0 63 41) 982-1190 · Fax (0 63 41) 982-1198	<b>NEU'S</b> Fruchtsäfte GmbH	<b>VOGEL</b> Autos HARTHAUSEN LANDAU GERMSHEIM	<b>Finanzholding Landau in der Pfalz</b> Friedrich-Ebert-Straße 3, 76829 Landau in der Pfalz	<b>Deutsches Weintor eG</b> 76831 Ilbesheim/Südliche Weinstraße Telefon (0 63 41) 3 81 50
<b>NAGEIDINGER</b> MARMOR · GRANIT · FLIESEN 71857 Waldhambach · Waldhambach 7 · Tel. (0 63 46) 54 05 · Fax 64 41	<b>STRACK</b> das sanitärhaus LANDAU · NEUSTADT · EDENKOBEN · BAD DÜRKHEIM	<b>PARKHOTEL</b> LANDAU Parkhotel Landau Betriebs GmbH Mahlastraße 1 · 76829 Landau Tel. (0 63 41) 1 45-0 · Fax (0 63 41) 1 45-444	<b>ANDREAS</b> WOHNUNGSBAU GmbH · LANDAU Klaus-von-Klitzing-Straße 3 · 76829 Landau Telefon (0 63 41) 954-400 · Fax (0 63 41) 954-410	<b>Swiss Chalet</b> Apparthotel · Gourmetrestaurant · Saas Fee/Schweiz Tel. 00 41 / 279 57 35 35 · Fax 00 41 / 279 57 15 07 www.saas-fee.ch/swisschalet
<b>SCHLINK</b> Bagger- u. Abbruchunternehmen Ludwig Schlink GmbH · Am Neuweg 9 · 76857 Waldhambach Telefon (0 63 46) 9 01 60 · Telefax (0 63 46) 9 16 99	<b>SARTER BAU GmbH</b> Rahbergstraße 22 76857 Waldhambach ☎ (0 63 46) 67 69 · Fax 67 07 Mobil 01 70-4500746	<b>WICKERT</b> HOLZFACHHANDEL 76829 Landau · Gewerbegebiet Nord · Tel. (0 63 41) 6 84-0	<b>LÖFFEL</b> FENSTER & FASSADEN Industriestr. 3 · 76863 Harschheim Telefon (0 72 76) 98 98-0 www.loeffelfenster.de	<b>Norbert Merkel Elektroinstallation GmbH</b> Im Schlangengarten 64 · 76877 Offenbach/Zweifel Telefon (0 63 48) 91 00 44 · Fax (0 63 48) 91 00 45
<b>ENTSORGUNGUNTERNEHMEN</b> <b>Baur</b> HANS-PETER LD-Godramstein · Bahnhofstr. 35 · Tel. (0 63 41) 96 93 73	<b>PLUM-BAU GMBH</b> BAUUNTERNEHMEN Arbstr. 26 · 76829 Landau · Tel. (0 63 41) 34 71 22 · Fax 34 71 23	<b>DEUTSCHE VERMÖGENSBERATUNG DVAG</b> <b>Sylvia Härdter</b> Kl.-v.-Klitzing-Str. 3 · 76829 Landau · Tel. (0 63 41) 95 41 00	<b>Bendel &amp; Partner GbR</b> Steuerberater Postfach 1129 · 76801 Landau Tel. (0 63 41) 91 80-0 · Fax (0 63 41) 91 80-23	<b>autohaus grünenwald</b> Bundesstraße 38 · 67480 Edenkoben Telefon (0 63 23) 98 92 00 Fax (0 63 23) 98 92 02
<b>JÜRGEN WEBER</b> IMBISS · CATERING 67483 Edesheim · Kirchberg 1 · ☎ (0 63 23) 8 19 91	<b>Frick</b> ARMIN FRICK · SCHLOSSEREI · METALLBAU GmbH Mittelhambocher Str. 47 · 67434 Neustadt	<b>Kreatives aus Holz</b> Wolfgang Bönig SCHREINERMEISTER Molkereistraße 7 · 76829 Landau Tel. (0 63 41) 89 05 27 · Fax 89 05 28	<b>Mr. Stubbeken SCHLIMMER</b> CLAUS SCHLIMMER An der Hammermschmiede 12 · 76829 LANDAU Telefon (0 63 41) 8 89 94 · Fax (0 63 41) 8 91 08	<b>ND Norbert Doleschal Dipl.-Ing.</b> Beratung/Ingenieur für das Bauwesen Ino-Bros für Tragwerksplanung 76843 Harschheim · Konrad-Adenauer-Straße 11 Telefon (0 72 76) 92 92 30 · Fax (0 72 76) 92 92 38
<b>Architekt BERTEL TREILING</b> Landau · Im Vogelsang 91 Telefon (0 63 41) 5 09 09 · Fax 5 02 23	<b>KONRAD</b> GARTENBAUMSCHULEN 76863 Harschheim-Hayna · Kreuzstr. 16 · 18 ☎ (0 72 76) 9 64 90	<b>Home</b> LEDER-HORN 2 x Landau (Königspl./Marktstr.) Neustadt · Grünstadt Fax: 0 63 41/91 92 93	<b>friedel</b> Meisterbetrieb für Holzungs- und Sanitärinstalltionen 76833 Frankweiler · Dagoberstr. 16 · ☎ (0 63 45) 21 70	<b>JOACHIM WINKLER</b> FUSSBODENBAU · ESTRICHE 76831 Billigheim Raiffisenstraße 17 · ☎ (0 63 49) 52 64 · Fax 38 35
<b>SCHREINER</b> <b>VOLLMER</b> FENSTERBAU · INNENAUSBAU 67363 Luthardt · Obere Hauptstr. 263 b ☎ (0 63 47) 91 92 56 · Fax (0 63 47) 91 92 57	<b>LBS</b> Landschaftsbau	<b>Süw</b> in Landau	<b>VER SICHER UNGS</b> KAMMER BAYERN	<b>FLIESENFACHGESCHÄFT</b> <b>B. Wetzka</b> Horsting/Oberweissenstr. 4 · 76829 Landau ☎ (0 63 41) 5 39 93 · Fax 5 44 79 · ISDN 95 06 55
<b>LANDAUER Jungunternehmer:</b> • Fa. Fänger • Fa. Paulsen • Fa. Bironet • Fa. Diyap	Stark für unseren „Standort: hier“. An der Südlichen Weinstraße.			<b>morlock</b> Minister empfiehlt das Letzten in der Reihe Reiterstr. 6 · 76829 Landau · ☎ (0 63 41) 8 76 88
<b>STANDORT•HIER</b>				